

RISERVE NATURALI REGIONALI  
DEL LAGO DI TARSIA E DELLA FOCE DEL CRATI

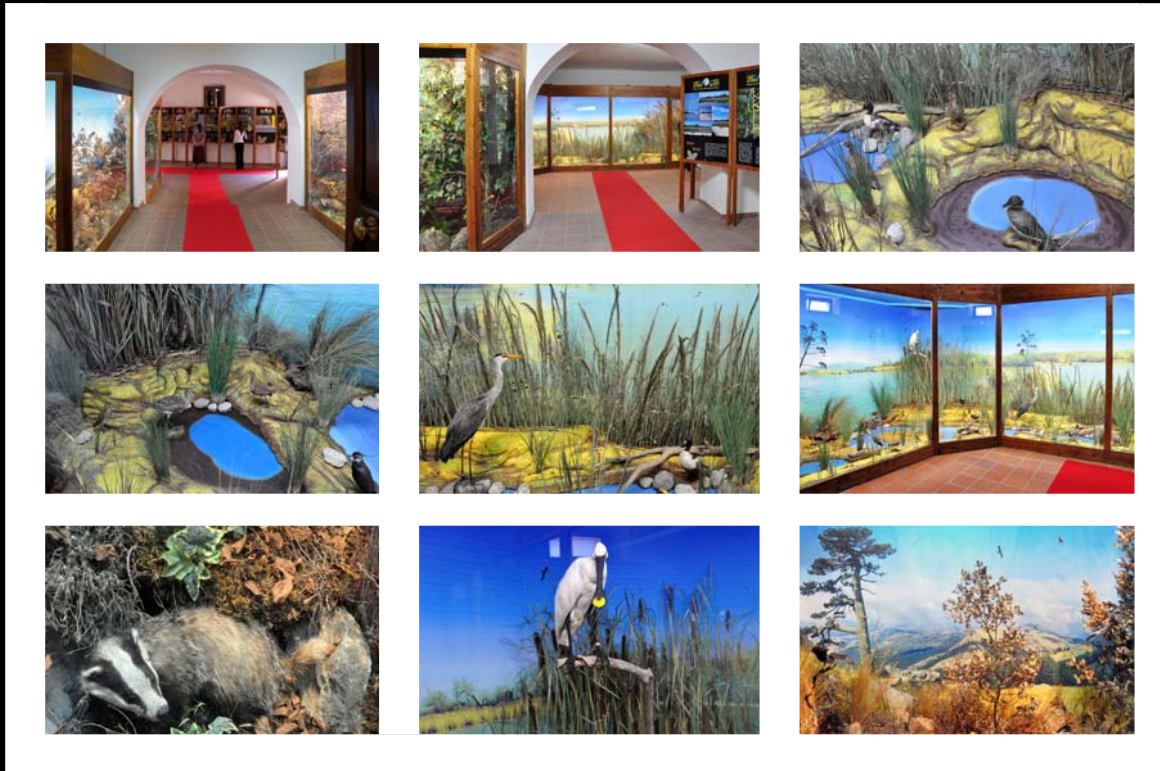

Museo di Storia Naturale della Calabria  
*Sezione Diorami Aree Protette della Calabria*

# RISERVE NATURALI REGIONALI DEL LAGO DI TARSIA E DELLA FOCE DEL CRATI

## **Il Museo di Storia Naturale della Calabria,**

è una delle realtà più interessanti attivate dall'Ente gestore-Amici della Terra Italia nell'ambito della gestione delle Riserve del Lago di Tarsia e della Foce del Crati. Il Museo è articolato in quattro sezioni, di cui tre operative ospitate in edifici storici messi a disposizione dai Comuni interessati.

Il Comune di Tarsia ospita la Sezione del Museo dedicata ai Diorami delle Aree Protette della Calabria; il Comune di Corigliano Calabro la Sezione dedicata ai Diorami degli Acquari del Mediterraneo; il Comune di S. Sofia d'Epiro la Sezione dedicata all'Erbario del Crati e infine nel Comune di Cassano Ionio è stata prevista la realizzazione della Sezione di Scienze della Terra con raccolte mineralogiche e geologiche della Calabria. Una delle principali finalità del Museo è quella di promuovere la diffusione della cultura scientifica, incentivando l'interesse della popolazione, soprattutto giovanile, per le scienze naturali.

Il Museo rappresenta anche un centro molto importante per quel che riguarda la divulgazione scientifica e la didattica offrendo alle scuole vari percorsi formativi, differenziati per i diversi livelli scolastici. In tal modo, si propone come uno dei principali punti di riferimento per le istituzioni scolastiche locali che accolgono positivamente le proposte e le attività da realizzare in stretta collaborazione con l'Ente gestore delle Riserve.

La Sezione Diorami, ospitata al piano terra dello storico Palazzo Rossi di Tarsia, in un'area espositiva di 120 mq, è dedicata alle aree protette della Calabria. In particolare tale sezione ospita il Diorama del Parco Nazionale del Pollino, il Diorama del Parco Nazionale della Sila, il Diorama del Parco Nazionale d'Aspromonte e il Diorama dedicato alle Riserve naturali regionali del Lago di Tarsia e della Foce del Crati. Nei Diorami sono presenti diverse specie faunistiche e floristiche, curate in maniera tale che gli ecosistemi delle aree protette calabresi vengono rappresentate in dimensioni reali.

La Sezione Diorami sulle Aree Naturali Protette della Calabria rappresenta una delle strutture maggiormente preposte al raggiungimento delle finalità formative e divulgative sui temi delle scienze naturali, in quanto sintetizza, in spazi limitati, ambienti ed ecosistemi naturali tipici. I Diorami, ambientazioni in scala che ricreano scene di vario genere, sono in grado di offrire ai visitatori una immediata interpretazione degli ambienti che si trovano nel territorio considerato, rendendo fruibili tutti gli aspetti e i particolari e, soprattutto, consentono di osservare nei dettagli le specie di fauna che in natura sarebbe impossibile ammirare in tutte le loro particolarità.

Amici della Terra Italia  
Ente gestore Riserve Tarsia-Crati



Museo di Storia Naturale della Calabria  
Sezione Diorami Aree Protette della Calabria

RISERVE NATURALI REGIONALI  
DEL LAGO DI TARSIA E DELLA FOCE DEL CRATI



Museo di Storia Naturale della Calabria  
*Sezione Diorami Aree Protette della Calabria*

RISERVE NATURALI REGIONALI  
DEL LAGO DI TARSIA E DELLA FOCE DEL CRATI



Museo di Storia Naturale della Calabria  
*Sezione Diorami Aree Protette della Calabria*

RISERVE NATURALI REGIONALI  
DEL LAGO DI TARSIA E DELLA FOCE DEL CRATI



Museo di Storia Naturale della Calabria  
*Sezione Diorami Aree Protette della Calabria*

RISERVE NATURALI REGIONALI  
DEL LAGO DI TARSIA E DELLA FOCE DEL CRATI



Museo di Storia Naturale della Calabria  
*Sezione Diorami Aree Protette della Calabria*

RISERVE NATURALI REGIONALI  
DEL LAGO DI TARSIA E DELLA FOCE DEL CRATI



Museo di Storia Naturale della Calabria  
*Sezione Diorami Aree Protette della Calabria*

RISERVE NATURALI REGIONALI  
DEL LAGO DI TARSIA E DELLA FOCE DEL CRATI



Museo di Storia Naturale della Calabria  
*Sezione Diorami Aree Protette della Calabria*



RISERVE NATURALI REGIONALI  
DEL LAGO DI TARSIA E DELLA FOCE DEL CRATI



Museo di Storia Naturale della Calabria  
*Sezione Diorami Aree Protette della Calabria*

RISERVE NATURALI REGIONALI  
DEL LAGO DI TARSIA E DELLA FOCE DEL CRATI



Museo di Storia Naturale della Calabria  
*Sezione Diorami Aree Protette della Calabria*

RISERVE NATURALI REGIONALI  
DEL LAGO DI TARSIA E DELLA FOCE DEL CRATI



Museo di Storia Naturale della Calabria  
*Sezione Diorami Aree Protette della Calabria*

RISERVE NATURALI REGIONALI  
DEL LAGO DI TARSIA E DELLA FOCE DEL CRATI



Museo di Storia Naturale della Calabria  
*Sezione Diorami Aree Protette della Calabria*

RISERVE NATURALI REGIONALI  
DEL LAGO DI TARSIA E DELLA FOCE DEL CRATI



Museo di Storia Naturale della Calabria  
*Sezione Diorami Aree Protette della Calabria*

RISERVE NATURALI REGIONALI  
DEL LAGO DI TARSIA E DELLA FOCE DEL CRATI



*Museo di Storia Naturale della Calabria  
Sezione Diorami Aree Protette della Calabria*

RISERVE NATURALI REGIONALI  
DEL LAGO DI TARSIA E DELLA FOCE DEL CRATI



*Museo di Storia Naturale della Calabria  
Sezione Diorami Aree Protette della Calabria*

RISERVE NATURALI REGIONALI  
DEL LAGO DI TARSIA E DELLA FOCE DEL CRATI



Museo di Storia Naturale della Calabria  
*Sezione Diorami Aree Protette della Calabria*



RISERVE NATURALI REGIONALI  
DEL LAGO DI TARSIA E DELLA FOCE DEL CRATI



Museo di Storia Naturale della Calabria  
*Sezione Diorami Aree Protette della Calabria*

RISERVE NATURALI REGIONALI  
DEL LAGO DI TARSIA E DELLA FOCE DEL CRATI



*Museo di Storia Naturale della Calabria  
Sezione Diorami Aree Protette della Calabria*

RISERVE NATURALI REGIONALI  
DEL LAGO DI TARSIA E DELLA FOCE DEL CRATI



Museo di Storia Naturale della Calabria  
*Sezione Diorami Aree Protette della Calabria*

RISERVE NATURALI REGIONALI  
DEL LAGO DI TARSIA E DELLA FOCE DEL CRATI



Museo di Storia Naturale della Calabria  
Sezione Diorami Aree Protette della Calabria

RISERVE NATURALI REGIONALI  
DEL LAGO DI TARSIA E DELLA FOCE DEL CRATI



*Museo di Storia Naturale della Calabria  
Sezione Diorami Aree Protette della Calabria*



RISERVE NATURALI REGIONALI  
DEL LAGO DI TARSIA E DELLA FOCE DEL CRATI

Museo di Storia Naturale della Calabria  
*Sezione Diorami Aree Protette della Calabria*



**Amici della Terra Italia**  
*Ente gestore Riserve Tarsia-Crati*  
© 2012, Tutti i diritti riservati  
[www.riservetarsiacrati.it](http://www.riservetarsiacrati.it) - [info@riservetarsiacrati.it](mailto:info@riservetarsiacrati.it)  
Telefax: + 39 0981.952185